

考え抜かれた家事動線!!
主夫・主婦必見の開放的平屋!!
完成見学会

5/3 (金) ▶ **5/12** (日) 10:00~17:00
完全予約制

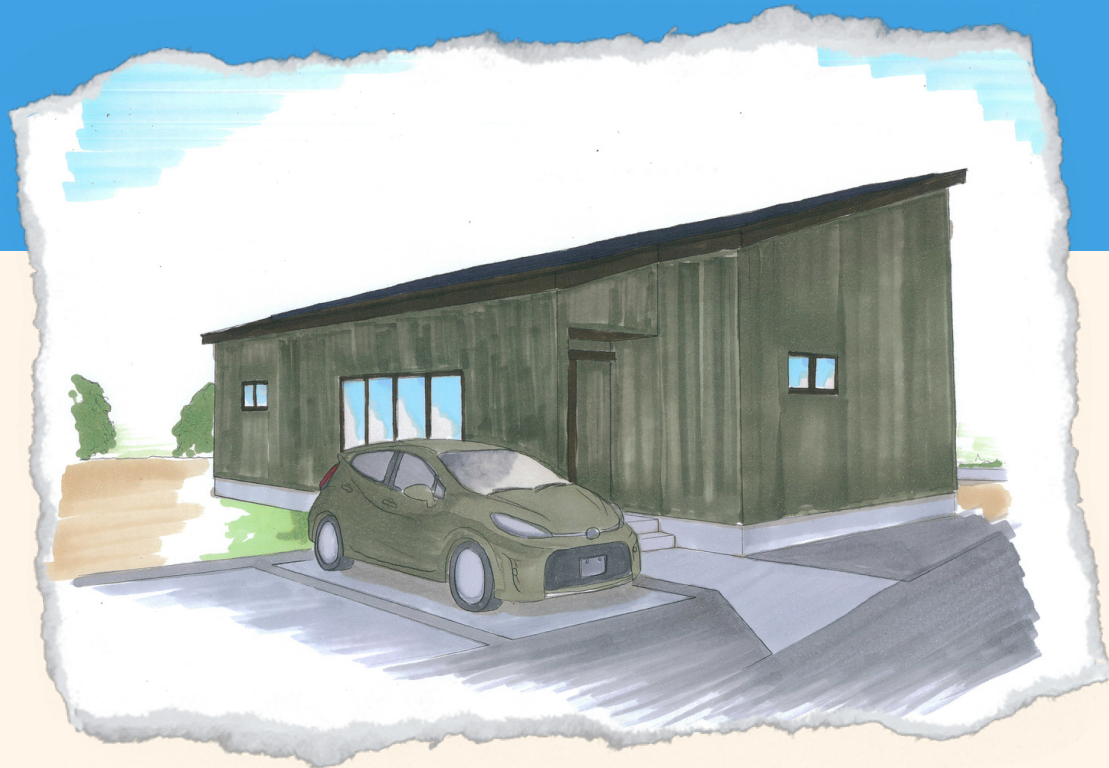

PLAN

【敷地面積】 327.28㎡(99.00坪)
【施工面積】 92.54㎡(27.99坪)

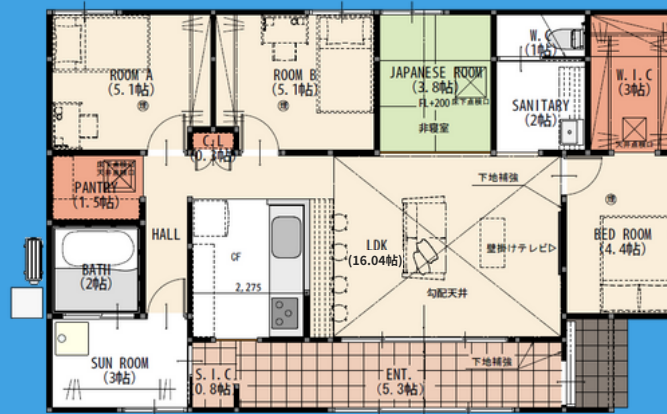

#土間玄関

#勾配天井

#長期優良住宅認定

#ZEH

#耐震等級3取得

Check Point

オーナー様こだわりの広々土間玄関は、リビング全体を見渡すことができ、開放感を感じます。こちらの土間玄関には外に出る4枚戸もあり、物の出し入れにも大活躍です！また、動線にもこだわりがあり、浴室・キッチンへそれぞれ直接行くことが可能です。動線を熟考し、オーナー様の生活スタイルにあった平屋空間を実現しているこだわりのお家です。



※写真はイメージです

MAP 当日は旗や看板を目印にご来場ください。



NAVI：日置市伊集院町飯牟礼3032番付近

環境と家計に優しい!
太陽光
16.81kw
搭載!

予約制 となっております。オーナー様邸、モデルハウスのご予約はQRコードよりご予約を宜しくお願い致します。平日のご見学をご希望の方もお気軽にお問い合わせ下さい。HP、Instagramも感動の情報が盛り沢山です♪



ご予約は
こちらから

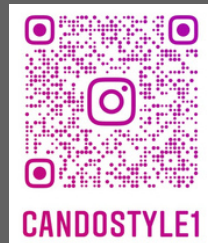

Instagram
Follow Me♡

Can-do STYLE 参考プラン差し上げます



株式会社 感動 HP <http://can-do.biz/>
TEL：099-296-8881
Mail：mail@can-do.biz
〒890-0032 鹿児島市西陵3丁目28-22 2F



【始良支店】
TEL：0995-73-3778
Mail：aira@can-do.biz
〒899-5431 始良市西餅田134番14

